M-1200 BT
M-1200 US
M-1200 NY
M-1200 LD
M-1200 BTK



FR **Manuel d'utilisation**
GB **User Manual**
PT **Manual do Utilizador**
DE **Bedienungsanleitung**
ES **Manual de instrucciones**
IT **Manuale di istruzioni**
NL **Gebruiksaanwijzingen**

INSTALLATION

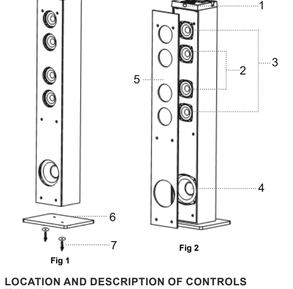
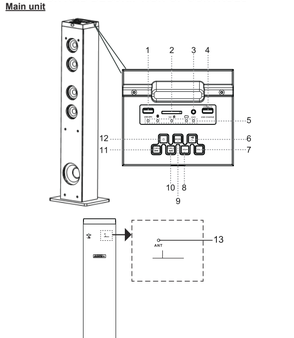


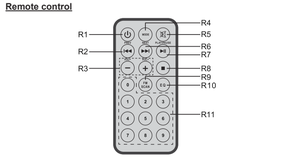
Fig 1 Fig 2

LOCATION AND DESCRIPTION OF CONTROLS

Main unit



Remote control



FR **Veuillez lire attentivement ce manuel avant toute utilisation.**
GB **Please read the instruction carefully before operating the unit.**
PT **Leia este manual com atenção antes de qualquer utilização.**
DE **Bitte lesen Sie dieses Handbuch vor der Benutzung sorgfältig durch.**
ES **Lea atentamente este manual antes de usar el aparato.**
IT **Leggete attentamente questo manuale prima di utilizzare l'apparecchio.**
NL **Gelieve voor gebruik deze handleiding aandachtig te lezen.**

FR HAUT-PARLEUR BLUETOOTH AVEC RADIO PLL

CONTENU DE LA BOÎTE

Lorsque vous déballez votre nouvelle tour, assurez-vous que vous avez enlevé tous les accessoires et les papiers d'informations:
- Tour d'enceinte
- Manuel d'utilisation
- Télécommande
- Cable auxiliaire x1 (3.5mm)
- Vis et Rondelles d'installation

INSTALLATION

1. Capteur infrarouge
2. Tweeters
3. Haut-parleurs
4. Caisson de grave
5. Toile du haut-parleur (M-1200BT seulement)
6. Base
7. Vis

Assemblez la base en bois sur le corps principal avec les vis fournies et les rondelles comme sur l'illustration 1 ci-dessus. Le filet du haut parleur peut se démonter et se remonter sur l'installation 2 ci-dessus.

DESCRIPTION DE L'APPAREIL

Unité principale

1. Port **USB MP3**
2. Logement pour carte SD
3. **AUX** Entrée Auxiliaire
4. Chargeur USB
5. Indicateur des modes
6. Touche **⏯** / ◯ (lecture/pause/balayage)
7. Touche **VOL+** (augmentation du volume)
8. Touche **VOL-** (diminution du volume)
9. Touche **MODE**
10. Touche **⏭ /TUNE+** (recherche avant)
11. Touche **⏮ / TUNE-** (recherche arrière)
12. Touche **⏻** (Mise Sous Tension/veille)
13. Antenne filaire FM

Télécommande

R1. Touche **STANDBY** (Mise Sous Tension/Veille)
R2. Touche **⏮ /TUNE -** (recherche arrière)
R3. Touche **VOL (Volume)+/-** (ajustement du volume)
R4. Touche **MODE**
R5. Touche **🔇** (SOURDINE)
R6. Touche **⏭ /TUNE+** (recherche avant)
R7. Touche **⏯** (lecture/pause)
R8. Touche **STOP** (ARRÊT)
R9. Touche **FM SCAN** (recherche FM)
R10. Touche **EQ**(EGALISEUR)
R11. Touches numériques

La télécommande fonctionne avec une pile au lithium de type CR2025 (fournie). Pour alimenter la télécommande, retirez l'onglet d'isolation situé à l'arrière de l'appareil.



Lorsque vous appuyez sur les touches numériques (0 ~ 9), l'appareil prend quelques secondes pour réagir.

REMPLACEMENT DE LA PILE DE LA TELECOMMANDE

1. Poussez le verrou vers la droite. Sortez le tiroir à pile.
2. Installez une pile « CR2025 » en dirigeant la borne positive de la pile (+) vers le haut.
3. Replacez la couvercle du compartiment à pile.



Remarques concernant les piles

- N'essayez jamais de recharger les piles, ne les chauffez pas et ne les démontez pas.
- Les piles ne doivent pas être exposées à une chaleur excessive (soleil, le feu, etc.).
- Ne jetez pas les piles au feu !
- Veuillez tenir compte des aspects environnementaux lors de l'élimination des piles.
- En cas de non-utilisation prolongée de la télécommande, retirez les piles afin d'éviter tout dommage provoqué par une corrosion due à un écoulement de celles-ci.
- Merci de respecter l'environnement. Avant de jeter vos piles usagées, consultez votre distributeur qui peut se charger de les reprendre pour un recyclage spécifique.

ATTENTION:
Danger d'explosion si les piles ne sont pas remplacées correctement. Remplacez uniquement par des piles identiques ou de type équivalent.

MISE EN GARDE
Ne jamais avaler la pile, il y a un risque de brûlure chimique.
(La télécommande est incluse dans la livraison) Ce produit contient une pièce de monnaie / pile-bouton. Si la pièce / pile-bouton est avalée, il peut causer de graves brûlures internes en seulement 2 heures et peut être mortel.
Gardez les piles neuves et usagées éloigné des enfants.
Si le compartiment des piles ne se ferme pas correctement, cessez d'utiliser le produit et gardez-le éloigné des enfants.
Si vous pensez que les batteries ont été avalés ou placés à l'intérieur de n'importe quelle partie du corps, cherchez une assistante médicale immédiate.

ALIMENTATION

Utilisation de l'adaptateur secteur

- L'adaptateur secteur fourni fonctionne sur une alimentation secteur de 100-240V ~50 /60Hz et ne peut être utilisé que sur une alimentation dans les limites de ces caractéristiques.
- Utilisez uniquement l'adaptateur secteur fourni avec l'appareil. L'utilisation d'un autre adaptateur secteur risque d'endommager l'appareil.

ATTENTION:
- L'adaptateur secteur fourni est exclusivement destiné à être utilisé avec cet appareil. Ne l'utilisez donc pas avec d'autres appareils.
- En cas de non-utilisation prolongée, débranchez l'adaptateur secteur de la prise murale.
- Veillez à ce que la prise secteur se trouve à proximité de l'appareil. En cas de dysfonctionnement, débranchez immédiatement la fiche d'alimentation de la prise secteur.
- L'adaptateur secteur permet de débrancher l'appareil. Il doit rester facilement accessible durant l'utilisation. Pour couper complètement l'alimentation de l'appareil, débranchez l'adaptateur de la prise secteur.
- N'utilisez pas l'adaptateur secteur s'il est abîmé. Placez les câbles à un endroit sûr et veillez à ce qu'ils ne soient ni coincés, ni pincés. Si le câble d'alimentation est abîmé, contactez un technicien qualifié.

AVERTISSEMENT: Cette unité dispose d'un cordon CA long sur lequel il est facile de trébucher ou de heurter au niveau des branchements, prises de courant, et du point d'où il sort de l'appareil.
- N'utilisez que les extensions/accessoires spécifiés par le fabricant.
- N'utilisez qu'avec un chariot, support, trépied, crochet ou table spécifié par le fabricant, ou vendu avec l'appareil. Lorsque vous utilisez un chariot, soyez attentif lorsque vous déplacez la combinaison chariot/appareil pour éviter les blessures dues au renversement.
- Débranchez cet appareil lors des orages ou lorsqu'il est inutilisé pendant une longue période.
- Un système d'antenne extérieur ne doit pas être situé dans le voisinage d'une ligne de tension aériennes ou d'autres lignes électriques ou circuits électriques ou il pourrait tomber sur ces lignes ou circuits. Lorsque vous installez un système d'antenne extérieur, de grandes précautions doivent être prises pour éviter le contact avec ces lignes ou circuits car leur contact peut être fatal.
- Ne surchargez pas les prises secteur et les cordons de rallonge car ceci pourrait entrainer un risque d'incendie ou de choc électrique.
- Lorsque des pièces de remplacement sont nécessaires, assurez-vous que le technicien de réparation utilise des pièces de remplacement spécifiées par le fabricant ou celle qui ont les même caractéristiques que les pièces d'origine. Des substitutions non autorisées peuvent aboutir à des incendies ou des électrochocs ou d'autres risques.

SPÉCIFICATIONS

Alimentation: DC 16V ⎓ 3.5A
Gamme de fréquence: FM 87.5 -108.0 MHz
Bluetooth Distance de fonctionnement:
Jusqu'à 10 mètres mesurés par champ libre. (Les murs et structures peuvent influer sur la portée de l'appareil)
Bluetooth: 2.402-2.48GHz
Puissance de sortie des RF (fréquences radios): 2 dBm
Contrôle à distance: Jusqu'à 5 mètres, +/- 30 degrés.

AVERTISSEMENTS

ATTENTION
RISQUE DE CHOCK ELECTRIQUE NE PAS OUVRIR

ATTENTION: Pour éviter tout risque de choc électrique, ne démontez pas l'appareil. Aucune pièce interne n'est réparable par l'utilisateur. Confiez tout entretien à un technicien qualifié.

Le symbole de l'éclair terminé par une fl èche à l'intérieur d'un triangle averti l'utilisateur de la présence d'une « tension dangereuse » dans l'appareil.

Le point d'exclamation situé à l'intérieur d'un triangle avertit l'utilisateur de la présence d'instructions importantes dans la documentation accompagnant l'appareil.

AVERTISSEMENT - Afin de réduire le risque d'incendie ou de choc électrique, n'exposez pas cet appareil à la pluie ou à l'humidité.

Si à l'avenir vous désirez vous débarrasser de cet appareil, veuillez noter que les appareils électriques ne doivent pas être jetés avec les ordures ménagères. Renseignez-vous pour connaître le centre de recyclage le plus proche. Consultez les autorités locales ou votre revendeur pour plus de détails (Directive sur les déchets des équipements électriques et électroniques).

Nos emballages peuvent faire l'objet d'une consigne de tri, pour en savoir plus: www.quefairedemesdechets.fr

NEW ONE S.A.S
10, Rue de la Mission, 25480 Ecole Valentin, France

CE

LECTURE D'UNE CLE USB OU D'UNE CARTE SD/SDHC/MMC

Vous pouvez connecter un périphérique USB (non fourni) au port USB ou une carte mémoire SD/MMC (non fournie) au logement pour carte de l'appareil pour lire des fichiers MP3.
1. Appuyez sur la touche **⏻** pour mettre l'appareil en marche. Appuyez sur la touche **MODE** plusieurs fois jusqu'à ce que l'indicateur USB ou SD passe au vert. Après quelques secondes, la lecture du disque démarre automatiquement. Remarques: Les sources USB ou carte SD seront sélectionnées automatiquement lorsque vous les insérez.
2. Appuyez sur la touché **⏯** pour mettre la lecture en pause. Appuyez une nouvelle fois sur la touché **⏯** pour la reprendre.
3. Appuyez sur la touche **⏭** ou **⏮** pour passer à la plage suivante ou précédente. Maintenez la touche **⏭** ou **⏮** enfoncée pour rechercher rapidement un passage à l'intérieur d'une plage.
4. Utilisez les touches numériques pour atteindre la piste de votre choix. Ex: Appuyer sur "1" signifie la station présélectionnée 1, appuyer sur « 2 > + « 0 >+ « 9 » signifie la station 209.

Remarques:
- L'unité est compatible avec les appareils de mémoire suivants (source): Clé USB, carte SD, SDHC, MMC.
- Formats pris en charge: MP3 (32kbps-320kbps)
- Le nombre total de fichiers MP3 sur le dispositif de stockage ne peut pas dépasser 999.
- Si l'insertion de la carte mémoire est difficile, c'est que vous ne l'avez peut-être pas insérée dans le bon sens. Retournez la carte et introduisez-la à nouveau.
- Pour lire des fichiers sur une clé USB ou une carte SD/SDHC/MMC, vous devez brancher la clé USB ou la carte SD/SDHC/MMC lorsque l'unité est en mode veille. Allumez l'unité et utilisez la touche **MODE** pour sélectionner le mode USB ou carte SD/SDHC/MMC.
- Il existe de nombreux modèles de périphériques USB. Nous ne pouvons garantir que l'appareil supporte tous ces modèles. Si votre périphérique USB n'est pas supporté, veuillez en essayer un autre.
- Il arrive que certaines cartes SD/SDHC/MMC soient incompatibles.

UTILISATION DE L'ENTRÉE AUXILIAIRE (AUX. IN)

1. Branchez votre source auxiliaire (par exemple un lecteur iPod, iPad, MP3) à la prise AUX (3.5mm).
2. Appuyez sur la touche **⏻** pour mettre l'appareil en marche. Appuyez sur la touche **MODE** plusieurs fois jusqu'à ce que l'indicateur AUX passe au vert.
3. Démarrez la lecture sur votre source auxiliaire.
4. Ajustez le volume sonore au niveau désiré.
5. Pour arrêter la lecture, déconnectez votre source auxiliaire de la prise AUX.

Chargeur USB

1. Connectez votre câble USB (non fourni) et branchez la prise USB standard dans le port de chargement USB sur le dessus de l'unité.
2. Appuyez sur la touche **⏻** pour mettre l'appareil en marche.
3. Une fois terminé, déconnectez le câble USB de l'unité.

Remarque:
- La tension maximum du port de chargement USB est de ⎓ 5V, 2.1A.CC Vous pouvez charger tous les appareils à rechargeable par USB avec une intensité de chargement inférieure, comme les iPod, iPhone, iPad, lecteur MP3, etc.
- La fonction de chargement n'est pas disponible en mode veille.
- Certains appareils peuvent être incompatibles.

COUPLAGE ET CONNEXION

Le mot *Bluetooth*® ainsi que les marques et logo sont des marques commerciale déposées détenues par Bluetooth SIG, Inc. et l'utilisation de ces marques par New One S.A.S se fait dans le cadre d'une autorisation. Les autres marques et noms commerciaux sont les propriétés deleurs titulaires respectifs.
1. Désactivez la fonctionnalité Bluetooth des autres appareils qui étaient couplés avec votre unité.
2. Appuyez sur la touche **⏻** pour mettre l'appareil en marche.
3. Appuyez sur la touche **MODE** pour sélectionner le mode Bluetooth, L'indicateur de bluetooth s'allumera en vert en conséquence. Votre unité sera en mode couplage avec deux sons d'alerte bip.
4. Activez la fonctionnalité Bluetooth sur votre appareil Bluetooth. Typiquement, les commandes Bluetooth se trouvent dans le menu d'outils ou de paramètres de l'appareil (voir votre manuel de l'utilisateur). Allumez la connectivité Bluetooth et rendez votre appareil « détectable ».
5. Rafraichissez la liste couplage sur votre appareil Bluetooth.
6. Choisissez "ajouter un nouvel appareil Bluetooth » ou « configurer un appareil Bluetooth » sur votre appareil. Il commencera à effectuer une recherche. Une fois que "M-1200 BT" apparait sur votre appareil, sélectionnez-le. Si votre appareil vous demande un mot de passe, saisissez 0000. Si la tentative de couplage échoue ou prend trop de temps, recommencez la procédure de couplage (voir les étapes 2-6).
7. Une fois que votre appareil et le "M-1200 BT" se sont connectés réciproquement, une tonalite se fait entendre.

Jouer des fichiers audio depuis des appareils Bluetooth.
Assurez-vous que la connexion Bluetooth entre l'unité et l'appareil est active.
1. Appuyez sur la touche **⏯** pour mettre la lecture en pause. Appuyez une nouvelle fois sur la touche **⏯** pour la reprendre.
2. Appuyez sur la touche **⏭** ou **⏮** pour passer à la plage suivante ou précédente.

Remarques: Les touches **⏮** et **⏭** **⏮** risquent de ne pas fonctionner avec certains lecteurs de votre source Bluetooth.

Par la présente, NEW ONE S.A.S déclare que l'appareil "MUSE M-1200 BT/ M-1200 BTK/M-1200 US/M-1200 NY/M-1200 LD" est conforme aux exigences essentielles et autres dispositions pertinentes de la directive 2014/53/EU. La déclaration de conformité peut être consultée sur le site www.muse-europe.com

GUIDE DE DÉPANNAGE

Symptôme	Cause	Remède
Impossible de mettre en marche l'appareil.	La prise CA n'est pas branchée sur le secteur.	Branchez la correctement sur le secteur.
	L'unité est en mode veille.	Appuyez sur la touche **⏻** pour mettre l'appareil en marche.
Pas de son.	Le niveau de volume est réglé sur le minimum.	Réglez le volume sur le niveau de votre choix.
	L'appareil connecté n'est pas en mode lecture.	Lisez de la musique sur l'appareil connecté.
	Le son émis de l'appareil connecté est faible. (Mode AUX IN et BLUETOOTH)	Réglez le volume de votre appareil connecté.
Distortion sonore	Le niveau du volume est trop fort.	Réduisez le niveau de volume en appuyant sur la touche VOL-.
	Le niveau de volume de l'appareil connecté est trop fort (Mode AUX IN et BLUETOOTH).	Réduisez le niveau de volume sur l'appareil connecté.
La réception Bluetooth ne fonctionne pas	L'appareil n'est pas en mode Bluetooth.	Essayez de connecter à nouveau.

Avertissement
- N'obstruez aucune voie de ventilation. Installez conformément aux instructions du fabricant.
- N'installez pas à proximité de sources de chaleur telles que radiateurs, registre de chaleur, poêle ou autres appareils (y compris les amplificateurs) qui produisent de la chaleur.
- Ne sous-estimez pas l'objectif de sécurité des prise polarisées ou de type terre. Une prise polarisée dispose de deux lames dont l'une est plus épaisse que l'autre, une prise avec mise à la terre dispose de deux lames et d'une fiche de mise a la terre, la lame large ou la fiche sont équipées pour votre sécurité. Si la prise fournie ne s'adapte pas à votre installation, consultez un électricien pour le remplacement de votre installation obsolète.
- Protégez le cordon d'alimentation contre les piétinements ou les pincements, particulièrement au niveau des branchements, prises de courant, et du point d'où il sort de l'appareil.
- N'utilisez que les extensions/accessoires spécifiés par le fabricant.
- N'utilisez qu'avec un chariot, support, trépied, crochet ou table spécifié par le fabricant, ou vendu avec l'appareil. Lorsque vous utilisez un chariot, soyez attentif lorsque vous déplacez la combinaison chariot/appareil pour éviter les blessures dues au renversement.
- Débranchez cet appareil lors des orages ou lorsqu'il est inutilisé pendant une longue période.
- Un système d'antenne extérieur ne doit pas être situé dans le voisinage d'une ligne de tension aériennes ou d'autres lignes électriques ou circuits électriques ou il pourrait tomber sur ces lignes ou circuits. Lorsque vous installez un système d'antenne extérieur, de grandes précautions doivent être prises pour éviter le contact avec ces lignes ou circuits car leur contact peut être fatal.
- Ne surchargez pas les prises secteur et les cordons de rallonge car ceci pourrait entrainer un risque d'incendie ou de choc électrique.
- Lorsque des pièces de remplacement sont nécessaires, assurez-vous que le technicien de réparation utilise des pièces de remplacement spécifiées par le fabricant ou celle qui ont les même caractéristiques que les pièces d'origine. Des substitutions non autorisées peuvent aboutir à des incendies ou des électrochocs ou d'autres risques.

SPECIFICATIONS

Power source: DC 16V ⎓ 3.5A
Radio Coverage: FM 87.5 -108.0 MHz
Bluetooth working distance: Up to 10 meters measured in open space. (Wall and structures may affect range of device)
Bluetooth: 2.402-2.48GHz
RF Output Power: 2 dBm
Remote working distance: Up to 5 meters, +/- 30 degree.

SAFETY INSTRUCTION

CAUTION
RISK OF ELECTRIC SHOCK DO NOT OPEN

ATTENTION: To reduce the risk of electric shock, do not remove the cover or back. There are no user serviceable parts inside the unit. Refer all servicing to qualified personnel.

The lightning flash with arrowhead symbol within the triangle is a warning sign alerting the user of "dangerous voltage" inside the unit.

The exclamation point within the triangle is a warning sign alerting the user of important instructions accompanying the product.

WARNING: TO PREVENT FIRE OR SHOCK HAZARD, DO NOT EXPOSE THIS APPLIANCE TO RAIN OR MOISTURE.

If at any time in the future you should need to dispose of this product please note that Waste electrical products should not be disposed of with household waste. Please recycle where facilities exist. Check with your Local Authority or retailer for recycling advice.(Waste Electrical and Electronic Equipment Directive)

NEW ONE S.A.S
10, Rue de la Mission, 25480 Ecole Valentin, France

CE

GB BLUETOOTH SPEAKER WITH PLL RADIO

UNPACK YOUR UNIT

When you unpack your new unit, make sure that you have removed all the accessories and information papers:
- Speaker tower
- User manual
- Remote Control
- 1 piece of Stereo audio connection cable with 3.5mm stereo plug
- 2 pieces of Assembly screws / washers

INSTALLATION

1. Remote Sensor
2. Tweeters
3. Loud Speakers
4. Woofer
5. Speaker Net (M-1200BT only)
6. Base
7. Screws

Assembled the wooden base to the main body by the supplied screws and washers as the Fig.1 above. The speaker net can take out and reassemble as Fig.2 above.

LOCATION AND DESCRIPTION OF CONTROLS

MAIN UNIT

1. **USB MP3** port
2. **SD** card slot
3. **AUX** input jack
4. **USB CHARGE**
5. **MODE** indicators
6. **⏯** / ◯ Play/Pause/FM Scan Button
7. **VOL+** Button
8. **VOL-** Button
9. **MODE** button
10. **⏭ / TUNE+** Button
11. **⏮ / TUNE-** Button
12. **⏻** Standby Button
13. Antenna

REMOTE CONTROL

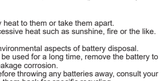
R1. **⏻** STANDBY Button
R2. **⏮** (TUNE -) Button
R3. **VOL** (Volume)**+/-** Buttons
R4. **MODE** Button
R5. **🔇** (MUTE) Button
R6. **⏭** (TUNE+) Button
R7. **⏯**(Play/Pause) Button
R8. **STOP** Button
R9. **FM SCAN** Button
R10. **EQ** Button
R11. Numeric Buttons

The remote control operates on 1pc "CR2025" lithium battery (included). To power up the remote control, remove the insulation tab from the back of unit.

When you press the number keys (0~9), the unit takes some seconds to react.

Replacing battery for the remote control

1. Push and slide out the battery trap.
2. Replace the battery by a new CR2025 button cell with the polarity "+" face up.
3. Replace the cover.



Notes on batteries
- Never recharge the batteries, apply heat to them or take them apart.
- Battery shall not be exposed to excessive heat such as sunshine, fire or the like.
- Do not throw the batteries in fire!
- Attention should be drawn to the environmental aspects of battery disposal.
- If the remote control is not going to be used for a long time, remove the battery to avoid damage caused by battery leakage corrosion.
- Please respect the environment. Before throwing any batteries away, consult your distributor who may be able to take them back for specific recycling.

CAUTION:
Danger of explosion if battery is incorrectly replaced. Replace only with the same or equivalent type.

WARNING
Do not ingest the battery, Chemical Burn Hazard.
(The remote control supplied with) This product contains a coin/ button cell battery. If the coin/ button cell battery is swallowed, it can cause severe internal burns in just 2 hours and can lead to death.
Keep new and used batteries away from children.
If the battery compartment does not close securely, stop using the product and keep it away from children.
If you think batteries might have been swallowed or placed inside any part of the body, seek immediate medical attention.

POWER SUPPLY

USING THE AC ADAPTOR
- The supplied AC adaptor operates on AC mains supplies of 100-240V ~50/60Hz and should only be connected to a mains supply within these parameters.
- Use the supplied AC adaptor only. Using any other AC adaptor could damage the unit.

Cautions
- The included AC adaptor is for use with this unit only. Do not use it with other equipments.
- When the unit is not going to be used for long time, disconnect the AC adaptor from the AC outlet.
- Be sure to use it near the wall outlet. If a malfunction occurs, disconnect the plug from the wall outlet at once.
- When the AC adaptor is plugged in, the apparatus is not completely disconnected from the mains power source even when the unit is turned off.
- AC adaptor is used as the disconnect device. It shall remain readily operable and should not be obstructed during intended use. To be completely disconnected the apparatus from supply mains, the AC adaptor of the apparatus shall be disconnected from the mains socket outlet completely.

WARNING: This unit has a long AC cord that can easily be tripped on or pulled on, causing injury. Please make sure it is arranged so it will not drape over a tabletop, etc. where it can be pulled on by children or tripped over accidentally.

Note: In a concern of saving energy, when playback has reached to the end or listening volume is set at a very low level and no control is operated on the device for a period of 2 hours, the unit will automatically switch to Standby mode.

GENERAL OPERATION

1. Press **⏻** button to turn on or turn off the unit.
2. Press the **MODE** button repeatedly to select the playback source as desired. The MODE indicators will light accordingly.

Note: If no USB device or CARD was inserted, USB or CARD mode cannot be selected by **MODE** button.

3. Press the **VOL(Volume)+/- Buttons** to adjust volume level.
4. Press the **EQ** button to set EQ (equalizers) mode as desired.
5. Press the **🔇** Button on the remote control to turn off the sound. Press it again to turn it back.
6. If the unit is not used for a long period of time, pull out the plug to turn off the unit completely.

PLAY RADIO

Press the **⏻** button to turn on the unit.
1. Press **MODE** button repeatedly until the FM Indicator turns on.
2. Select the radio station using buttons " **⏭** " and " **⏮** ". Or, Press the **FM SCAN** Button on the remote control. Or press and hold ◯ on the main unit. The unit will start to search all available FM stations then stored into the memory automatically.
3. After finished FM SCAN, press numeric buttons then wait for approx 3 seconds, you can select 1-20 preset stations. eg: pressing "1", means preset station 1. pressing "2" + "0" means preset station 20. Or press ◯ to cycle through and listen to the preset stations.

To enhance radio reception ability:
FM: Fully unwind the antenna wire. Extend the antenna wire and place it in the position that sounds best.

USB OR SD/SDHC/MMC PLAYBACK

You can connect a USB flash drive (not included) to the USB port or a SD/SDHC/MMC card (not included) to the memory expansion card slot on the unit to play MP3 files.
1. Press **⏻** button to turn on the unit. Press the **MODE** Button repeatedly until the USB indicator or SD indicator turns on. Wait for a few seconds, the unit will play the music files automatically.

Note: USB or SD card sources will be automatically selected when inserted in.

2. Press **⏯** to suspend momentarily the playing track. Press **⏯** again to resume playing.
3. Press **⏭** button to skip forward to next track and **⏮** to skip backward to previous track. Press and hold **⏭** or **⏮** to search quickly within a track.
4. Using numeric buttons to your desired track. eg: pressing "1", means track 1. pressing "2"+"0"+"9 means track 209.

Note:
- The unit is compatible with the following Memory Device (Source): USB flash drive, SD, SDHC, MMC.
- Supporting format: MP3 (32kbps-320kbps)
- The total number of MP3 files on the Memory Device should not exceed 999.
- If you can not easily insert the memory card, you may have inserted it incorrectly. Try to turn over the card and then insert again.
- For playing files on USB flash drive or SD/SDHC/MMC card, you should plug in the USB flash drive or SD/SDHC/MMC card when the unit is in standby mode. Turn ON the unit and use **MODE** button to select USB or SD/SDHC/MMC card mode.
- There are many USB devices in the market. We cannot guarantee to support all different models. Please try another USB device if your device is not supported.
- Some SD/SDHC/MMC card may be incompatible.

LISTENING TO AUXILIARY SOURCE

1. Connect your auxiliary source (e.g. iPod / iPad / MP3 player) to the AUX jack (3.5mm).
2. Press the **⏻** button to turn on the unit. Press the **MODE** Button repeatedly until the AUX indicator turns on.
3. Start playback from your auxiliary source.
4. Adjust the volume to desired level.
5. To stop playback, disconnect your auxiliary source from the AUX jack.

USB CHARGER-A Power USB Port

1. Connect your device to USB cable (not included) and plug the standard USB plug into the USB charging port on the top of the unit.
2. Power on the unit as previous procedures.
3. When finished, disconnect the USB cable from the unit.

NOTES:
- The maximum output from the USB charging port is DC ⎓ 5V, 2.1A. You can charge any rechargeable USB devices charging current less than it, such as iPod, iPhone, iPad, MP3 Player…etc.
- Charging function is not available in Standby mode.
- Some devices may be incompatible.

BLUETOOTH PAIRING & LINKING OPERATION

The *Bluetooth*® word mark and logos are registered trademarks owned by Bluetooth SIG, Inc. and any use of such marks by New One S.A.S is under license. Other trademarks and trade names are those of their respective owners.
1. Turn off the Bluetooth functionality of other devices that were paired with your unit.
2. Press the **⏻** button to turn on the unit.
3. Press **MODE** button to select Bluetooth mode, The Bluetooth indicator will turn on. Your unit will enter pairing mode with two beep tone voice.
4. Turn on Bluetooth functionality on your Bluetooth device. Typically, Bluetooth controls are found on the device's tool or settings menu (see your user manual). Turn on Bluetooth connectivity and make your device "discoverable".
5. Clean out the paring list on your Bluetooth device.
6. Choose "add a new Bluetooth device" or "setup Bluetooth device" on your device. It will start to search. Once "M-1200 BT" shows on your device, select it. If your device prompts you for a pass code, please enter 0000. If the pairing attempt fails or times out, please start pairing procedure again (see steps 2-6).
7. After your device and the "M-1200 BT" have connected each other, a tone voice can be heard.

Play MUSIC from Bluetooth devices.
Make sure the Bluetooth connection between the unit and the device is active.
1. Press **⏯** to suspend momentarily the playing track. Press **⏯** again to resume playing.
2. Press **⏭** button to skip forward to next track and **⏮** to skip backward to previous track.

Note: **⏭** and **⏭** **⏮** buttons may not work with some of the players in your Bluetooth source.

Hereby, NEW ONE S.A.S, declares that this MUSE M-1200 BT/M-1200 BTK/ M-1200 US/M-1200 NY/M-1200 LD is in compliance with the essential requirements and other relevant provisions of Directive 2014/53/EU. The declaration of conformity may be consulted at www.muse-europe.com

TROUBLESHOOTING GUIDE

Symptom	Cause	Solution
No power	AC plug not plugged into wall outlet.	Plug it to the wall outlet properly.
	The unit is in Standby mode.	Press the **⏻** button to turn on the unit.
No sound	Volume in minimum.	Adjust volume to a desired level.
	The connected device is not in playback mode.	Play the music in the connected device.
	Sound output of the connected device weak. (AUX IN & BLUETOOTH mode)	Adjust volume of connected device.
Sound distortion	Volume level too high.	Reduce the volume level by press the VOL- button.
	Volume level of the connected device too high. (AUX IN & BLUETOOTH mode)	Reduce the volume level of the connected device.
Bluetooth reception failure	Not in the Bluetooth mode.	Try to do connection again.

Warning
- Do not block any ventilation openings. Install in accordance with the manufacturer's instructions.
- Do not install near any heat sources such as radiators, heat registers, stoves, or other apparatus (including amplifiers) that produce heat.
- Do not defeat the safety purpose of the polarized or grounding type plug. A polarized plug has two blades with one wider than the other. a grounding type plug has two blades and a third grounding prong, the wide blade or the prong are provided for your safety. If the provided plug does not fit into your outlet, consult an electrician for replacement of the obsolete outlet.
- Protect the power cord from being walked on or pinched particularly at plugs, convenience receptacles, and the point where they exit from the apparatus.
- Only use attachments / accessories specified by the manufacturer.
- Use only with the cart, stand, tripod, bracket, or table specified by the manufacturer, or sold with the apparatus. When a cart is is used, use caution when moving the cart / apparatus combination to avoid injury from tip-over.
- Unplug this apparatus during lightning storms or when unused for long periods of time.
- Refer all servicing to qualified service personnel. There are no user serviceable parts inside the unit. Do not remove the cover or back. There are no user serviceable parts inside the unit. Refer all servicing to qualified personnel.

Warning:
- Do not block any ventilation openings. Install in accordance with the manufacturer's instructions.
- Do not install near any heat sources such as radiators, heat registers, stoves, or other apparatus (including amplifiers) that produce heat.
- Do not defeat the safety purpose of the polarized or grounding type plug. A polarized plug has two blades with one wider than the other. a grounding type plug has two blades and a third grounding prong, the wide blade or the prong are provided for your safety. If the provided plug does not fit into your outlet, consult an electrician for replacement of the obsolete outlet.
- Protect the power cord from being walked on or pinched particularly at plugs, convenience receptacles, and the point where they exit from the apparatus.
- Only use attachments / accessories specified by the manufacturer.
- Use only with the cart, stand, tripod, bracket, or table specified by the manufacturer, or sold with the apparatus. When a cart is is used, use caution when moving the cart / apparatus combination to avoid injury from tip-over.
- Unplug this apparatus during lightning storms or when unused for long periods of time.
- Refer all servicing to qualified service personnel. There are no user serviceable parts inside the unit. Do not remove the cover or back. There are no user serviceable parts inside the unit. Refer all servicing to qualified personnel.

PT CAIXAS DE SOM BLUETOOTH COM RÁDIO PLL

RETIRANDO SEU APARELHO DA EMBALAGEM

Quando for desempacotar seu novo rádio automotivo, certifique-se de ter colocado para fora todos os acessórios e manuais:
- Torre das caixas de som
- Manual do Usuário
- Telecomando
- Line-in cable x1 (3.5mm)
- Arruela e Parafuso x2

INSTALAÇÃO

1. Sensor do controle remoto
2. Tweeters
3. Alto-falantes
4. Woofer
5. Tela das caixas de som (apenas para M-1200BT)
6. Base
7. Parafuso

Coloque a base de Madeira na parte principal do aparelho, utilizando os parafusos e arruelas que vieram na caixa, conforme mostrado acima na Fig. 1. A tela das caixas de som podem ser retiradas e montadas de volta como mostrado acima na Fig. 2.

DESCRIÇÃO DO APARELHO

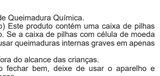
UNIDADE PRINCIPAL

1. Entrada **USB MP3**
2. Entrada de cartões SD
3. Tomada AUX (entrada auxiliar RCA)
4. Carregador USB
5. Indicador de MODO
6. Botão **⏯** / ◯ (reproduzir/pausa/ Busca de Rádio FM)
7. Botão **VOL.+** (aumento do volume)
8. Botão **VOL.-** (diminuinjo do volume)
9. Botão **MODE**
10. Botão **⏭ /TUNE+** (sintonização para a frente em modo rádio / salto para a faixa seguinte)
11. Botão **⏮ / TUNE-** (sintonização para trás em modo rádio / salto para a faixa anterior)
12. Botão **STANDBY/ ⏻** (LIGA/DESLIGA)
13. Antena de fio FM

TELECOMANDO

R1. Botão **⏻** (LIGAR/STANDBY)
R2. Botão **⏮ / TUNE-** (sintonização para trás em modo rádio / salto para a faixa anterior)
R3. Botão **VOL.+/-** : Regulação do volume
R4. Botão **MODE**
R5. Botão **🔇** : Permite cortar ou restabelecer o som.
R6. Botão **⏭ /TUNE+** (sintonização para a frente em modo rádio / salto para a faixa seguinte)
R7. Botão **⏯**(reprodunzir/pausa)
R8. Botão **STOP** (Parar)
R9. Botão **FM SCAN**
R10. Botão **EQ** (equalizador)
R11. Botões numéricos

O telecomando funciona com uma pilha de lítio "CR2025" (incluída). Para accionar a alimentação do telecomando, retire a patilha de isolamento da parte de trás do aparelho.



Substituição da pilha do telecomando

1. Empurre o botão para a direita. Puxe o carregador da pilha para fora.
2. Insira uma pilha de tamanho "CR2025" com o lado positivo (+) virado para cima.
3. Volte a colocar a tampa.

Observações sobre as pilhas
- Nunca recarregue as pilhas, nem as aqueça ou desmonte.
- As pilhas não deverão ser expostas a calor excessivo como sol, fogo ou semelhante.
- Não deite as pilhas no fogo!
- Deverá tomar atenção aos aspectos ambientais de reciclagem das pilhas.
- Se o controlo remoto não for utilizado durante um longo período de tempo, remova a pilha de modo a evitar danos causados pela corrosão da fuga de líquido das pilhas.
- Respeite o ambiente. Antes de deitar as pilhas fora, contacte o seu distribuidor que poderá ser capaz de reciclá-las correctamente no local correcto.

CUIDADO: Perigo de explosão se a pilha for substituída de forma incorrecta. Substitua apenas pelo mesmo tipo ou por um equivalente.

ADVERTÊNCIA
Não ingira as pilhas, Perigo de Queimadura Química.
(Fornecidas com o Comando) Este produto contém uma caixa de pilhas com célula de moeda metálica/ botão. Se a caixa de pilhas com célula de moeda metálica/ botão for engolida, pode causar queimaduras internas graves em apenas 2 horas, podendo levar à morte.
Mantenham as pilhas novas e usadas fora do alcance das crianças.
Se o compartimento das pilhas não fechar bem, deixe de usar o aparelho e mantenha-o fora do alcance das crianças.
Se achar que as pilhas podem ter sido engolidas ou colocadas dentro de qualquer parte do corpo, procure imediatamente assistência médica.

ALIMENTAÇÃO

Utilização do adaptador de corrente
- O adaptador de corrente fornecido p

VERWENDUNG DES EINGANGS FÜR ZUSATZGERATE

1. Schließen Sie Ihr Audiogerät (z. B. ein iPod / iPad / MP3-Player) am AUX-Anschluss an (3.5mm).
2. Drücken Sie die Taste ⏻, um das Gerät einzuschalten. Drücken Sie wiederholt die Taste **MODE** (Modus), bis die AUX Anzeigelampe grün leuchtet.
3. Starten Sie die Wiedergabe auf dem angeschlossenen Audiogerät.
4. Stellen Sie die Lautstärke auf den gewünschten Lautstärkegrad.
5. Trennen Sie das externe Gerät von der AUX-Buchse, um die Wiedergabe zu beenden.

USB-LADEGERÄTE

1. Schließen Sie ein USB-Kabel (nicht enthalten) an Ihr Gerät an, und schließen Sie dann den standardmäßigen USB-Stecker an den USB-Ausgang an der Oberseite des Geräts an.
2. Drücken Sie die Taste ⏻, um das Gerät einzuschalten.
3. Trennen Sie das USB-Kabel nach dem Aufladen vom Gerät.

Hinweis:
- Die maximale Ausgabeleistung des USB-Ausgangs beträgt DC ⎓ 5V, 2,1A. Sie können alle wiederaufladbaren USB-Geräte aufladen, die über eine geringere Ladespannung verfügen, wie z.B. iPod, iPhone, iPad, MP3-Spieler…usw.
- Die Ladefunktion ist im Standby-Modus nicht verfügbar.
- Einige Geräte sind möglicherweise nicht kompatibel.

VERBINDUNGSAUFBAU UND VERKNÜPFUNG (PAIRING)

Der *Bluetooth*®-Markenname und damit verbundene Logos sind Eigentum der Firma Bluetooth SIG, Inc. Jegliche Benutzung dieser Marken durch die Firma New One S.A.S stehen unter Lizenz. Alle anderen Produkt- und Markennamen sind Eigentum ihrer jeweiligen Besitzer.

1. Deaktivieren Sie die Bluetooth-Funktion anderer Geräte, die mit Ihrem Gerät verknüpft waren.
2. Drücken Sie die Taste ⏻, um das Gerät einzuschalten.
3. Stellen Sie mit der Taste **MODE** den Modus Bluetooth ein. Die Anzeigelampe für die Eingabequelle leuchtet grün.Wenn das Gerät in den Pairing-Modus geht, wird dies mit zwei Signaltönen angezeigt.
4. Aktivieren Sie an Ihrem Bluetooth-Gerät die Bluetooth-Funktion. Normalerweise finden Sie solche Funktionen in den Einstellungsmenüs der Geräte (schlagen Sie im Handbuch Ihres Geräts nach). Aktivieren Sie die Bluetooth-Verbindung, damit Ihr Gerät „erkannt" werden kann.
5. Beheben Sie die Bluetooth-Verknüpfungen zwischen Ihrem Gerät und anderen Geräten.
6. Wählen Sie an Ihrem Gerät „Neues Bluetooth-Gerät hinzufügen" oder „Bluetooth-Gerät einstellen". Die Suche beginnt. Sobald "M-1200 BT" in der Anzeige erscheint, bestätigen Sie diese Auswahl. Wenn Ihr Gerät Sie zur Eingabe eines Passworts auffordert, geben Sie 0000 ein. Wenn der Pairing-Vorgang fehlschlägt oder die Eingabezeit überschritten wird, starten Sie den Pairing-Vorgang bitte erneut (siehe Schritte 2 bis 6).
7. Nachdem Ihr Gerät und das "M-1200 BT" erfolgreich miteinander verbunden wurden, hören Sie ein Signalton.

Wiedergabe von Audiodateien von Bluetooth-Geräten

Vergewissern Sie sich, dass die Bluetooth-Verbindung zwischen den beiden Geräten aktiv ist.

1. Um die Wiedergabe der Musik zu unterbrechen (Pause), drücken Sieder Taste ⏯. Um die Musik wieder normal abzuspielen, drücken Sie noch einmal dieTaste ⏯.
2. Betätigen Sie die Taste ⏭, um zum nächsten Titel zu springen bzw. die Taste ⏮, um zum vorigen Titel zu springen. Halten Sie die Taste ⏭ oder ⏮ um während der Wiedergabe die Schnellsuche zu aktivieren.

Hinweis: Die Tasten ⏯ und ⏭ ⏮ funktionieren möglicherweise nicht mit allen Bluetooth Geräten.

NEW ONE S.A.S erklärt hiermit, dass dieser MUSE M-1200 BT / M-1200 BTK / M-1200 US / M-1200 NY / M-1200 LD den wesentlichen Anforderungen und anderen geltenden Vorgaben der Richtlinie 2014/53/EU entspricht. Die Konformitätserklärung lässt sich unter www.muse-europe.com herunterladen.

TROUBLESHOOTING GUIDE

ERSCHEINUNGSBILD	URSACHE	BEHEBUNG
Gerät kann nicht eingeschaltet werden.	Das Netzkabel ist nicht an einer Steckdose angeschlossen.	Schließen Sie es ordnungsgemäß an eine Steckdose an.
	Der Standby-Modus ist aktiviert.	Drücken Sie die Taste ⏻, um das Gerät einzuschalten.
Kein Ton	Die Lautstärke ist auf das Minimum gestellt.	Stellen Sie die Lautstärke auf das gewünschte Niveau.
	Die Wiedergabequelle ist am angeschlossenen Gerät nicht aktiviert.	Starten Sie die Wiedergabe am angeschlossenen Gerät.
	Der angeschlossene Geräts ist schlecht. (Modi AUX IN & BLUETOOTH)	Stellen Sie am angeschlossenen Gerät die Lautstärke entsprechend ein.
Tonverzerrungen	Lautstärke zu hoch	Reduzieren Sie die Lautstärke mit der Taste VOL-.
	Lautstärke des angeschlossenen Geräts zu hoch. (Modi AUX IN & BLUETOOTH)	Reduzieren Sie am angeschlossenen Gerät die Lautstärke.
Kein Bluetooth-Empfang	Bluetooth-Modus nicht aktiviert.	Versuchen Sie es erneut.

WARNUNGEN

- Blockieren Sie keine der Belüftungsöffnungen. Installieren Sie das Gerät gemäß den Anleitungen des Herstellers.
- Installieren Sie das Gerät nicht in der Nähe von Heizkörpern, Wärmespeichern, Herden oder anderen wärmeerzeugenden Geräten (einschließlich Verstärkern).
- Überbrücken Sie nicht die Sicherheitsfunktion eines gepolten Steckers oder Schukostekers. Ein gepolter Stecker besitzt zwei Stifte, wobei einer breiter als der andere ist; ein Schukostecker besitzt zwei Stifte und darüberhinaus einen Schutzleiter. Der breitere Stift oder der Schutzleiter dienen der Sicherheit. Falls der mitgelieferte Stecker nicht in Ihre Steckdose passt, wenden Sie sich an einen Elektriker, um die Steckdose auswechseln zu lassen.
- Verlegen Sie Netzkabel so, dass sie insbesondere am Stecker, an Mehrfachsteckdosen und am Geräteausgang nicht durch Treten oder Quetschen beschädigt werden können.
- Verwenden Sie nur vom Hersteller empfohlenes Zubehör.
- Verwenden Sie nur Untersätze, Sockel, Tripods, Halterungen oder Tische, die vom Hersteller empfohlen wurden oder im Lieferumfang enthalten sind. Wenn Sie einen fahrbaren Untersatz verwenden, ist Vorsicht beim Umstellen der Kombination Untersatz / Gerät geboten, um Verletzungen durch Umkippen zu vermeiden.
- Trennen Sie das Gerät während Gewittern oder längeren Zeiten des Nichtgebrauchs vom Netz.
- Außenantennensysteme dürfen nicht in der Nähe von Überlandleitungen, anderen Starkstromleitungen oder dort installiert werden, wo sie in solche Leitungen fallen können. Gehen Sie bei der Installation von Außenantennen äußerst vorsichtig vor, um weder Überlandleitungen noch Starkstromleitungen zu berühren. Der Kontakt ist lebensgefährlich.
- Steckdosen und Verlängerungskabel dürfen nicht überladen werden; es besteht Brand- und Stromschlaggefahr.
- Wenn Teile ersetzt werden müssen, darf der Servicetechniker nur solche Ersatzteile verwenden, die vom Hersteller empfohlen wurden oder die gleichen Eigenschaften wie das Original aufweisen. Unzulässige Teile können Feuer, Stromschläge oder andere Gefahren verursachen.

TECHNISCHE DATEN

Wechselstrom: DC 16V ⎓ 3.5A
Frequenzbereich: FM 87.5 -108.0 MHz
Bluetooth Reichweite: Bis zu 10 Meter ohne Hindernisse. (Wände und Gegenstände beeinflussen die Reichweite des Geräts)
Bluetooth: 2.402-2.48GHz
RF-Ausgangsleistung (Radiofrequenz-Ausgangsleistung): 2 dBm
Reichweite Fernbedienung: Bis zu 5 Meter, +/- 30 Grad im offenen Gelände.

SICHERHEITSANWEISUNGEN

CAUTION
RISK OF ELECTRIC SHOCK
DO NOT OPEN

ACHTUNG! Um Elektroschockgefahr zu vermeiden, dürfen Sie das Gerät nicht auseinander nehmen. Es enthält keine Teile, die der Be¬nutzer selbst reparieren kann. Vertrauen Sie alle Reparaturen einem qualifizierten Techniker an.

Das Blitzsymbol mit einem Pfeil in einem Dreieck weist den Benutzer auf das Anliegen einer „gefährlichen Spannung" im Inneren des Geräts hin.

Das Ausrufezeichen in einem Dreieck weist den Benutzer auf die wichtigen Anweisungen in der mit dem Gerät gelieferten Dokumentation hin.

WARNUNG: UM BRANDGEFAHR UND ELEKTROSCHOCK ZU VERMEIDEN, DARF DIESES GERAT WEDER REGEN NOCH FEUCHTIGKEIT AUSGESETZT WERDEN.

Sollten Sie diese Gerät in der Zukunft nicht mehr verwenden, dürfen Sie es nicht in den Hausmüll werfen. Informieren Sie sich über die nächst gelegene Recycling-Sammelstelle. Die lokalen Behörden oder Ihr Händler können Sie ausführlicher informieren (Europäische Richtlinie zu elektrischem und elektronischem Abfall).

NEW ONE S.A.S
10, Rue de la Mission, 25480 Ecole Valentin, France

CE

ES ALTAVOZ BLUETOOTH CON RADIO PLL

CONTENIDO DE LA CAJA

Al desembalar la radio, compruebe que el aparato dispone de todos los elementos que se citan a continuación:
- Torre altavoz
- Manual de instrucciones
- Mando a distancia
- Cable AUX x1 (3.5mm)
- Arandela y Tornillo x2

INSTALLATION

1. Sensor del mando a distancia
2. Tweeters
3. Altavoces
4. Woofer
5. Rejilla del altavoz (solo para M-1200BT)
6. Base
7. Tornillo

Una la base de madera al cuerpo principal con los tornillos y las arandelas que se le suministran como en la Fig 1. de arriba. La rejilla del altavoz podrá quitarse y recolocarse como en la Fig.2 de arriba.

DESCRIPCIÓN DEL APARATO

UNIDAD PRINCIPAL

1. Puerto **USB MP3**
2. Ranura para tarjetas **SD**
3. **AUX** auxiliar
4. Cargador USB
5. Indicadores de MODO
6. Botón **⏯/ ☾** (reproducción/ pausa/ búsqueda FM)
7. Botón **VOL+** (aumento del volumen)
8. Botón **VOL-** (reducción del Volumen)
9. Botón **MODE**
10. Botón **⏭/TUNE+** (sintonización hacia delante en modo de radio / salto a la pista siguiente)
11. Botón **⏮ / TUNE-** (sintonización hacia atrás en modo de radio / salto a la pista anterior)
12. Botón **STANDBY** / ⏻ (ENCENDIDO/ APAGADO)
13. Antena alámbrica FM

Mando a distancia

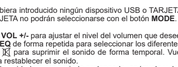
R1. Botón ⏻ (ENCENDIDO/ APAGADO)
R2. Botón **⏮ / TUNE-** (sintonización hacia atrás en modo de radio / salto a la pista anterior)
R3. Botones **VOL+/-** (ajuste del volumen)
R4. Botón **MODE**
R5. Botón ⏯ (activación / desactivación de la función de supresión del sonido.)
R6. Botón **⏭/TUNE+** (sintonización hacia delante en modo de radio / salto a la pista siguiente)
R7. Botón **⏸** (reproducción/pausa)
R8. Botón **■** (Parada)
R9. Botón **FM SCAN**
R10. Botón **EQ** (ecualizador)
R11. Botones numéricos para introducir cifras

El mando a distancia funciona con una pila de litio "CR2025" (incluida). Para introducir la pila en el mando a distancia, quitar el precinto aislante de la parte posterior de la unidad.



CAMBIO DE LA PILA DEL MANDO A DISTANCIA

1. Presione el botón hacia la derecha. Extraiga la pila del mando a distancia.
2. Inserte una pila del tipo "CR2025" con la cara positiva (+) hacia arriba.
3. Vuelva a colocar la tapa.



Notas sobre baterías:
- No recargue las baterías, ni las aplique calor, ni las desmonte.
- No exponga las baterías al calor, como el sol, fuego o similares.
- ¡No tire las baterías en el fuego!
- Respete la normativa ambiental durante la fase de eliminación de las baterías.
- Si no va a utilizar el mando a distancia durante un período de tiempo prolongado, retire las pilas para evitar que se produzcan daños causados por la corrosión debida a una pérdida de líquido.
- Por favor, respete el medio ambiente. Antes de deshacerse de las baterías, consulte a su distribuidor para que se encargue de su reciclaje.

ATENCIÓN:
Riesgo de explosión si las pilas no se introducen correctamente. Cambie las pilas únicamente por otras del mismo tipo o uno equivalente.

ADVERTENCIA
No ingiera la pila, hay peligro de quemaduras químicas.
(El mando a distancia suministrado con) Este producto contiene una pila de botón. Si la pila de botón es tragada, podría causar quemaduras internas graves en solo 2 horas y llevar a la muerte.
Mantenga las pilas nuevas y las usadas lejos del alcance de los niños.
Si el compartimiento de la pila no cierra de forma segura, deje de usar el producto y manténgalo alejado del alcance de los niños.
Si cree que la pila ha sido tragada o colocada dentro de cualquier parte del cuerpo, busque ayuda médica de inmediato.

ALIMENTACIÓN

Utilización del adaptador de red
- El adaptador de red suministrado solo puede utilizarse con una tensión de 100-240V ~ 50/60Hz.
- Utilice únicamente el adaptador CA suministrado. Cualquier otro adaptador CA podría causar daños en el aparato.

Atención:
- El adaptador de red que se suministra ha sido diseñado para utilizarse únicamente con este aparato. No lo utilice con ningún otro aparato.
- Cuando no vaya a utilizar el aparato durante un período de tiempo prolongado, desenchufe el adaptador de red de la toma de corriente.
- Asegúrese de que la toma de corriente está cerca del aparato. En caso de fallo en el funcionamiento del aparato, desenchufe inmediatamente el adaptador de red de la toma de corriente.
- Mientras el adaptador esté enchufado, aunque el aparato esté apagado, seguirá siendo parcialmente alimentado por la toma de corriente.
- El adaptador de red se utiliza para enchufar y desenchufar el aparato. El acceso al mismo debe permanecer despejado en todo momento. Para cortar por completo la alimentación del aparato, ha de desenchufar el adaptador de red de la toma de corriente.

ADVERTENCIA: Esta unidad contiene un cable de alimentación largo con el que es fácil tropezarse, causando lesiones. Por favor, asegúrese de que ha sido colocado donde no que pueda colgando de una mesa, etc. donde los niños puedan tirar de él o tropezar accidentalmente.

Nota: Con el objetivo de ahorrar energía, cuando la reproducción haya alcanzado el final o el volumen se encuentre a un nivel muy bajo y no se use ningún control en el dispositivo por un periodo de 2 horas, la unidad pasará al modo de espera automáticamente.

FUNCIONAMIENTO BÁSICO

1. Pulse el botón ⏻ para encender el aparato. Para apagarlo, utilice el mismo botón.
2. Pulse el botón **MODE** repetidamente para seleccionar la fuente de reproducción que desee. El indicador de fuente se iluminará en verde.

Nota: Si no se hubiera introducido ningún dispositivo USB o TARJETA, los modos USB o TARJETA no podrán seleccionarse con el botón **MODE**.

3. Utilice el botón **VOL +/-** para ajustar el nivel del volumen que desee.
4. Pulse el botón **EQ** de forma repetida para seleccionar los diferentes modos.
5. Pulse el botón ⏯ para suprimir el sonido de forma temporal. Vuelva a pulsar este botón para restablecer el sonido.
6. Si no se usara la unidad por un periodo prolongado, apáguela y desenchúfela.

FUNCIONAMIENTO DE LA RADIO

Pulse el botón ⏻ para encender el aparato.
1. Pulse el botón **MODE** repetidamente hasta que el indicador de FM se ilumine en verde.
2. Seleccione la emisora de radio usando los botones " ⏭ " y " ⏮ ". O pulse el botón **FM SCAN** del mando a distancia. O mantener presionado ☾ en la unidad principal. La unidad empezará a buscar todas las emisoras FM disponibles, almacenándolas después en la memoria automáticamente.
3. Cuando haya finalizado la búsqueda de FM, pulse los botones numéricos, después espere unos 3 segundos. Podrá seleccionar las emisoras preseleccionadas 1-20. Por ej: si pulsa "1", será la presintonía 1. Si pulsa "2" + "0" será la presintonía 20. O pulse ☾ para pasar por y escuchar las emisoras presintonizadas.

Para obtener una recepción de mejor calidad:
FM: Despliegue completamente la antena alámbrica. Extiéndala y oriéntela para obtener la mejor recepción posible.

REPRODUCCIÓN DE UN DISPOSITIVO USB O DE UNA TARJETA SD/SDHC/MMC

Puede conectar un dispositivo USB (no incluido) al puerto USB o insertar una tarjeta SD/SDHC/MMC (no incluida) en la ranura del aparato destinada a tal efecto para reproducir archivos MP3.

1. Pulse el botón ⏻ para encender el aparato. Pulse el botón **MODE** repetidamente hasta que el indicador de USB o SD se ilumine en verde. Durante algunos segundos, el reproductor reproducirá el disco automáticamente.

Nota: Las fuentes USB o tarjeta SD serán seleccionadas automáticamente cuando se introduzcan.

2. Durante la reproducción, pulse el botón ⏯para interrumpirla momentáneamente. Vuelva a pulsar el botón ⏯ para reanudar la reproducción.
3. Pulse el botón ⏭para saltar adelante a la siguiente pista y ⏮ para saltar atrás a la pista anterior. Pulse y sostenga ⏭o ⏮para buscar rápidamente en una pista.
4. Use los botones numéricos para seleccionar la pista que desee. Por ej: si pulsa "1", será la pista 1. Si pulsa "2"+"0"+"9" será la pista 209.

Nota:
- La unidad es compatible con los siguientes dispositivos de memoria (fuente): unidad de memoria flash USB, SD, SDHC, MMC.
- Formato aceptado: MP3 (32kbps-320kbps)
- Se recomienda que el número total de archivos MP3 en el dispositivo de memoria no supere los 999.
- Si le resulta complicado introducir la tarjeta de memoria, puede ser que no la está introduciendo en el sentido correcto. Gírela e introdúzcala de nuevo.
- Para la reproducción de archivos en una unidad de memoria flash USB o una tarjeta SD/SDHC/MMC, deberá conectar la unidad USB o introducir la tarjeta SD/ SDHC/MMC cuando la unidad se encuentre en el modo en espera. Encienda la unidad y use el botón **MODE** para seleccionar el modo USB o tarjeta SD/SDHC/ MMC.
- Existen diferentes modelos de dispositivo USB. No podemos garantizar la compatibilidad del aparato con todos los tipos de dispositivos USB. Por ello, si su dispositivo USB no es compatible, inténtelo con otro.
- Asimismo, puede que algunas tarjetas SD o SDHC o MMC no sean compatibles.

OÍR UNA FUENTE AUXILIAR

1. Conecte su fuente auxiliar (p. ej. reproductor iPod / iPad/ MP3) a la entrada AUX (3.5mm).
2. Pulse ⏻ para encender la unidad. Pulse el botón **MODE** repetidamente hasta que el indicador de AUX se ilumine en verde
3. Empiece la reproducción de su fuente auxiliar.
4. Ajuste el volumen al nivel deseado.
5. Para detener la reproducción, desconecte su fuente auxiliar de la toma AUX.

CARGADOR USB

1. Conecte su dispositivo a un cable USB (no incluido) y la clavija USB estándar al puerto de carga USB de la parte superior de la unidad.
2. Pulse ⏻ para encender la unidad.
3. Cuando haya terminado de usarlo, desconecte el cable USB de la unidad.

Nota:
- La salida máxima del puerto de carga USB es DC ⎓ 5V, 2.1A. Podrá cargar cualquier dispositivo USB recargable con una corriente inferior a la indicada, como un iPod, iPhone, iPad, reproductor MP3, etc.
- La función de carga no estará disponible en el modo en espera.
- Algunos dispositivos podrían ser incompatibles.

COUPLAGE ET CONNEXION

Los logos y nombres *Bluetooth*® son marcas registradas que pertenecen a Bluetooth SIG, Inc. y cualquier uso de dichas marcas por parte de New One S.A.S tiene sus respectivas licencias. Otras marcas comerciales y registradas son propiedad de sus respectivos propietarios.

1. Apague la función del Bluetooth de otros dispositivos que estuvieran asociados a su aparato.
2. Pulse ⏻ para encender la unidad.
3. Pulse el botón **MODE** para seleccionar el modo Bluetooth, El indicador de fuente se iluminará en verde. Su unidad entrará en el modo de emparejamiento con dos pitidos.
4. Encienda la función Bluetooth de su dispositivo Bluetooth. Normalmente, los controles para Bluetooth se encuentran en el menú Herramientas o Ajustes (consulte su manual del usuario). Encienda la conectividad del Bluetooth y haga que su dispositivo sea"detectable".
5. Elimine la lista de emparejamiento de su dispositivo Bluetooth.
6. Elija "agregar un nuevo dispositivo Bluetooth" o "configurar dispositivo Bluetooth" en su dispositivo. La búsqueda comenzará entonces. Una vez "M-1200 BT" se muestre en su aparato, seleccióneLo. Si su dispositivo le pide una contraseña, introduzca 0000. Si el intento de emparejamiento no tuviera éxito o expirara su tiempo, por favor, reinicie el procedimiento de emparejamiento (vea los pasos 2-6).
7. Una vez su aparato esté conectado con el "M-1200 BT", podrá oírse un aviso.

Reproducir archivos de audio desde dispositivos Bluetooth

Asegúrese de que la conexión Bluetooth entre el aparato y el dispositivo está activada.
1. Durante la reproducción, pulse el botón ⏯ para interrumpirla momentáneamente. Vuelva a pulsar el botón ⏯ para reanudar la reproducción.
2. Pulse el botón ⏭para saltar adelante a la siguiente pista y ⏮ para saltar atrás a la pista anterior. Pulse y sostenga ⏭o ⏮ para buscar rápidamente en una pista.

Nota: Los botones ⏯ y ⏭⏮ podrían no funcionar con algunos de los reproductores de su fuente Bluetooth.

Por la presente, NEW ONE S.A.S declara que el MUSE M-1200 BT/M-1200 BTK/ M-1200 US/M-1200 NY/M-1200 LD cumple con los requerimientos esenciales y otras provisiones aplicables de la Directiva 2014/53/EU. La declaración de conformidad podrá consultarse en www.muse-europe.com

GUÍA DE RESOLUCIÓN DE PROBLEMAS

SÍNTOMA	CAUSA	SOLUCIÓN
No enciende.	El enchufe no ha sido insertado en la toma de pared.	Enchúfelo correctamente a la pared.
	La unidad se encuentra en modo en espera.	Pulse ⏻ para encender la unidad.
Sin sonido.	Volumen al mínimo.	Ajuste el volumen al nivel deseado.
	El dispositivo conectado no se encuentra en el modo reproducción.	Reproduzca la música en el dispositivo conectado.
Distorsión de audio	El audio del dispositivo conectado es débil. (modo AUX IN y BLUETOOTH)	Ajuste el volumen del dispositivo conectado.
	Volumen demasiado alto.	Reduzca el volumen pulsando VOL-.
	Volumen del dispositivo conectado demasiado alto. (modo AUX IN y BLUETOOTH)	Reduzca el volumen del dispositivo conectado.
Fallo en la recepción de Bluetooth	No se encuentra en el modo Bluetooth.	Intente de nuevo la conexión.

Warning
- No bloquee las aberturas de ventilación. Instale según las instrucciones del fabricante.
- No instale cerca de fuentes de calor, como radiadores, estufas, fuegos de cocina u otros aparatos (incluyendo amplificadores) que produzcan calor.
- No eluda el propósito de seguridad del enchufe polarizado o del tipo de toma de tierra. Un enchufe polarizado tiene dos hojas, siendo una más ancha que la otra. Un enchufe del tipo de toma de tierra tiene dos hojas y una clavija de toma de tierra. La hoja ancha o la clavija se le proporcionan por su seguridad. Si el enchufe no se ajustara a su toma de corriente, consulte a un electricista para que se encargue de la sustitución de la toma obsoleta.
- Evite pisar o pellizcar el cable de alimentación, especialmente en la zona del enchufe, toma de corriente y el punto en el que sale del aparato.
- Utilice únicamente accesorios especificados por el fabricante.
- Use/o solo con el carrito, soporte, trípode, apoyo o mesa especificado por el fabricante o vendido con el aparato. Cuando use un carrito, extreme la precaución al desplazar la combinación carrito/aparato para evitar los daños producidos por un posible vuelco.
- Desenchufe este aparato durante las tormentas o cuando no lo use por un periodo prolongado.
- No deberá instalarse un sistema de antena externa en las proximidades de cableado elevado u otras luces eléctricas o circuitos de corriente, o allá donde resulte fácil que caiga sobre dicho cableado eléctrico o circuitos. Cuando instale un sistema de antena externa, extreme las precauciones para evitar tocar el cableado y los circuitos mencionados, ya que el contacto con ellos podría resultar fatal.
- No sobrecargue las tomas de pared ni cables extensores. De hacerlo, esto supondría un riesgo de incendio o descarga eléctrica.
- Cuando sea preciso la sustitución de alguna de las partes, asegúrese de que el agente de servicio utiliza repuestos especificados por el fabricante o aquellos con unas características iguales a las partes originales. La sustitución no autorizada de las partes podría provocar un incendio, descarga eléctrica u otros peligros.

ESPECIFICACIONES

Requisitos de alimentación: DC 16V ⎓ 3.5A
Cobertura de radio: FM 87.5 -108.0 MHz
Alcance operativo de Bluetooth: Hasta 10 metros en espacios abiertos (las paredes u otras estructuras podrían afectar al alcance).
Bluetooth: 2.402-2.48GHz
Salida de corriente RF (radiofrecuencia): 2 dBm
Alcance operativo del mando a distancia: Hasta 5 metros, +/- 30 grados.

MEDIDAS DE SEGURIDAD

CAUTION
RISK OF ELECTRIC SHOCK
DO NOT OPEN

ATENCIÓN: Para reducir el riesgo de descarga eléctrica, no desmonte el aparato. En su interior no existe ninguna pieza que pueda ser reparada por el usuario. Cualquier servicio de mantenimiento y reparación debe confiarse a personal técnico cualificado.

El símbolo del rayo con una flecha dentro de un triángulo equilátero advierte al usuario de la presencia de voltaje peligroso no aislado en el interior del producto.

El punto de exclamación dentro de un triángulo equilátero es un símbolo que alerta al usuario sobre la existencia de importantes instrucciones que se incluyen con el producto.

ADVERTENCIA: Para reducir el riesgo de incendio o de descarga eléctrica, no exponga este aparato a la lluvia o a la humedad.

Si en el futuro desea deshacerse de este producto, recuerde que los productos eléctricos no se deben tirar junto a la basura doméstica. Deposítelo en centros de reciclaje adecuados. Consulte a las autoridades locales o a su proveedor a este respecto. (Directiva sobre Residuos de Aparatos Eléctricos y Electrónicos).

NEW ONE S.A.S
10, Rue de la Mission, 25480 Ecole Valentin, France

CE

IT ALTOPARLANTE BLUETOOTH CON RADIO PLL

CONTENUTO DELLA CONFEZIONE

Quando aprite la confezione della radiosveglia, accertatevi che i seguenti elementi siano inclusi:
- Diffusore acustico
- Manuale di istruzioni
- Telecomando
- Cavo AUX IN (3,5 mm)
- Rondella e Vite x2

INSTALLAZIONE

1. Sensore telecomando
2. Tweeter
3. Altoparlante
4. Woofer
5. Rete altoparlante (solo per M-1200BT)
6. Piedistallo
7. Vite

Assemblate il piedistallo al corpo principale utilizzando le viti fornite, come illustrato in fig.1. La rete dell'altoparlante può essere rimossa e riposizionata come illustrato in fig.2.

DESCRIZIONE DEL PRODOTTO

UNITÀ PRINCIPALE

1. Porta **USB MP3**
2. Compartimento tessera SD
3. Presa **AUX** (ingresso ausiliario 3.5mm)
4. Caricabatteria USB
5. Indicatori di MODALITÀ
6. Tasto **⏯ / ☾** (riproduzione/pausa/ ricerca FM)
7. Tasto **VOL+** (aumento del volume)
8. Tasto **VOL-** (diminuzione del volume)
9. Tasto **MODE**
10. Tasto **⏭ / TUNE+** (sintonia in avanti/in modalità radio / salto al brano successivo)
11. Tasto **TUNE-/ ⏮** (sintonia all'indietro in modalità radio / salto al brano precedente)
12. Tasto **STANDBY/⏻** (Accende/Standby)
13. Antenna a filo FM

Telecomando

R1. Tasto ⏻ (Accende/Standby)
R2. Tasto **TUNE+/⏭** (sintonia all'indietro in modalità radio / salto al brano precedente)
R3. Tasto **VOL +/-** (regolazione del volume)
R4. Tasto **MODE**
R5. Tasto ⏯ (muto)
R6. Tasto **⏭/TUNE+** (sintonia in avanti in modalità radio / salto al brano successivo)
R7. Tasto **⏯** (riproduzione/pausa)
R8. tasto **■** (stop)
R9. Tasto **FM SCAN** (analisi FM)
R10. Tasto **EQ** (equalizzatore)
R11. Tasti numerati

Il telecomando funziona con una batteria al litio di tipo "CR2025" (fornita). Per attivare il telecomando, togliere la linguetta isolante posta sul retro.



SOSTITUZIONE DELLA BATTERIA DEL TELECOMANDO

1. Spingete il pulsante verso destra. Estraete il supporto della pila
2. Inserite una pila "CR2025" con la polarità positiva (+) rivolta verso l'alto.
3. Ricollocate il supporto.



Note sulle batterie
- Non ricaricare mai le batterie, non esporle al calore e non smontarle.
- Le batterie non devono essere esposte a fonti di calore eccessivo, quali la luce del sole, il fuoco o simili.
- Non gettare le batterie nel fuoco!
- Prestare attenzione agli aspetti legati alla tutela dell'ambiente quando si smaltisce la batteria.
- In caso di un prolungato periodo di non utilizzo del telecomando, togliete le pile al fine di evitare danni dovuti alla fuoriuscita di liquido dalle pile.
- Rispettare l'ambiente. Prima di gettare le batterie esaurite, consultate il vostro rivenditore che provvederà a riconsegnarle per il riciclaggio specifico.

Attenzione: Rischio di esplosione se le pile non sono inserite correttamente. Utilizzate solamente pile identiche o di tipo equivalente.

AVVERTIMENTO
Non ingerire la batteria, pericolo di ustione chimica.
(Il telecomando fornito con) Questo prodotto contiene una batteria a bottone/ pulisante. Se la batteria a bottone / pulsante viene ingerita, può causare gravi ustioni interne in appena 2 ore e può portare alla morte.
Tenere le batterie nuove e usate lontano dai bambini.
Se il vano batteria non si chiude in modo sicuro, smettere di usare il prodotto e tenerlo lontano dalla portata dei bambini.
Se si pensa che le batterie potrebbero essere state inghiottite o collocate all'interno di qualsiasi parte del corpo, consultare immediatamente un medico.

ALIMENTAZIONE

Utilizzo dell'adattatore di rete
- L'adattatore di rete fornito in dotazione deve quindi essere utilizzato solo con un'alimentazione 100-240V ~ 50/60Hz.
- Utilizzate unicamente l'adattatore di rete CA/CC fornito. Un altro tipo di adattatore potrebbe danneggiare l'apparecchio.

Attenzione:
- L'adattatore di rete fornito in dotazione è destinato esclusivamente all'uso con il presente apparecchio. Non utilizzatelo dunque con altri apparecchi.
- In caso di un prolungato periodo di non utilizzo, scollegate l'adattatore di rete dalla presa a muro.
- Fate in modo che la presa di rete sia vicina e che resti facilmente accessibile. In caso di malfunzionamento, scollegate immediatamente la spina di alimentazione dalla presa di rete.
- Quando l'adattatore di rete è collegato, l'apparecchio non è del tutto fuori tensione, anche se spento.
- L'alimentatore di rete permette di scollegare l'apparecchio. Deve pertanto restare facilmente accessibile durante l'uso. Per mettere del tutto l'apparecchio fuori tensione, scollegatelo dall'alimentazione di rete.

ATTENZIONE: l'apparecchio ha un cavo di alimentazione lungo, su cui può essere facile inciampare ferendosi. Assicurarsi di sistemarlo in modo che non penda da un tavolo o non si trovi in posizioni che potrebbero causare l'incampamento o lo strappo del cavo.

N.B.: Per risparmiare energia, al termine della riproduzione oppure quando il volume è impostato al minimo e nell'arco di 2 ore non viene eseguita nessuna operazione, l'apparecchio passa in automatico alla modalità di Standby.

FUNZIONAMENTO DI BASE

1. Premete il tasto ⏻ per accendere l'apparecchio. Utilizzate questo stesso pulsante per spegnere l'apparecchio.
2. Premete più volte il tasto **MODE** per selezionare l'origine di riproduzione desiderata. L'indicatore della fonte si illuminerà di verde conformemente.

N.B.: Non è possibile selezionare le modalità USB o CARD se non sono inseriti nessun dispositivo USB o scheda di memoria.

3. Utilizzate i tasti **VOL +/-** per impostare il volume al livello d'ascolto desiderato.
4. premete ripetutamente il tasto **EQ** per selezionare le diverse modalità.
5. Premete il tasto ⏯ per interrompere temporaneamente l'audio. Premete di nuovo questo tasto per ripristinare l'audio.
6. Se l'apparecchio non è utilizzato per un lungo periodo scollegare la spina.

ASCOLTARE LA RADIO

Premete il tasto ⏻ per accendere l'apparecchio.
1. Premere più volte il tasto **MODE** finché l'indicatore FM diventi verde.
2. Premete ripetutamente il tasto **⏭ / ⏮** per sintonizzarsi sulla stazione desiderata. O, premete il tasto **FM SCAN** sul telecomando. O tenere premuto ☾ sull'unità principale. L'apparecchio avvia la ricerca di tutte le stazioni FM disponibili e le memorizza in automatico.
3. Al termine, premete i tasti numerici, quindi attendete 3 secondi. Potete preselezionare fino a 20 stazioni. Premendo "1" preselezionate la stazione 1, premendo "2" + "0" preselezionate la stazione 20. O premere ☾ per scorrere e ascoltare le stazioni in presenzione.

Per una ricezione ottimale delle stazioni della banda FM:
Allungate del tutto l'antenna esterna filare FM e posizionatela.

RIPRODUZIONE DI UNA PERIFERICA USB O DI UNA SCHEDA SD/ SDHC/MMC

È possibile collegare una periferica USB (non fornita in dotazione) alla porta USB oppure una scheda di memoria SD/SDHC/MMC (non fornita in dotazione) allo slot per schede dell'apparecchio, per riprodurre MP3.

1. Premete il tasto ⏻ per accendere l'apparecchio. Premere più volte il tasto **MODE** finché l'indicatore USB o SD diventi verde. Dopo qualche istante, La riproduzione del disco inizierà automaticamente.

Note: L'unità USB o la scheda SD vengono selezionate in automatico all'inserimento.

2. Durante la riproduzione premete il tasto ⏯ per mettere la riproduzione in pausa. Premete di nuovo il tasto ⏯ per riprendere la riproduzione.
3. Premere il tasto ⏭ per passare al brano successivo, e il tasto ⏮ per quello precedente. Tenere premuto ⏭ o ⏮ per la ricerca a velocità aumentata all'interno di un brano.
4. Utilizzate i tasti numerici per selezionare la traccia desiderata. Ad esempio, premendo "1" andate alla traccia 1, premendo "2"+"0"+"9" andate alla 209.

Note:
- L'apparecchio è compatibile con i seguenti dispositivi di archiviazione (Source): unità USB Flash e schede SD, SDHC e MMC.
- Formato supportato: MP3 (32 kb/s-320 kb/s)
- I dispositivi di archiviazione non devono contenere più di 999 file MP3.
- Se l'inserimento della scheda di memoria risulta difficile, è possibile che stiate agendo sul verso sbagliato. Girate la scheda e reinseritela.
- Per riprodurre i file su una USB Flash o scheda SD/SDHC/MMC card, inserite l'unità o la scheda quando l'apparecchio è in modalità di standby. Accendete l'apparecchio e utilizzate il tasto **MODE** per selezionare la modalità USB o scheda.
- Esistono vari modelli di periferiche USB. Non possiamo garantire che l'apparecchio supporti tutti questi modelli. Se una periferica USB non è supportata, provate con un'altra.
- È possibile che alcune schede SD/SDHC/MMC non siano compatibili.